

**RQ-1. Teilabschnitt - L 3048 einspurig:  
"Dem Gegenverkehr Vorrang gewähren"**

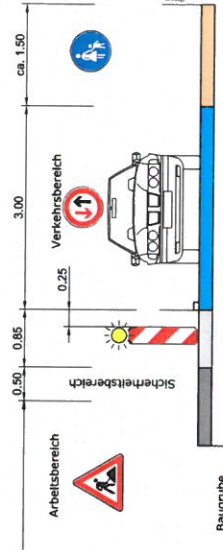

- Legende**
- Dem Gegenverkehr Vorrang gewähren
  - Verbot der Einfahrt
  - Sackgasse
  - Halteverbot
  - Absperrbake
  - Gasleitung-Bestand
  - Stromleitung-Bestand
  - Telekom-/Utilitymedialleitung-Bestand
  - Wasserleitung-Bestand
- Darstellung der Lage unverbindlich

Die weitere Beschilderung ist in Abstimmung mit der Straßenverkehrsbehörde zu ergänzen.

INDEX	DATUM	ART DER ÄNDERUNG	NAME
ANLAGE	V2	BAUHERR	Gemeinde Lohra
PROJEKT-NR.	4616	MASSSTAB	1:200
BLATTGRÖSSE	A2	DARSTELLUNG	Systemskizze - Verkehrsführung / 1. Teilabschnitt
BEARB.	Nau	BAUHERR	Best Ingenieure GmbH
GEZ.	Nau	Schulstrasse 35 35633 Lohra/Alm Tel. 06441-61700 Fax 06441-61763 Postfach@best-engineure.de Lohra, im Januar 2017	
GEPR.	BT	BEST Ingenieure GmbH Beststraße 12/200	

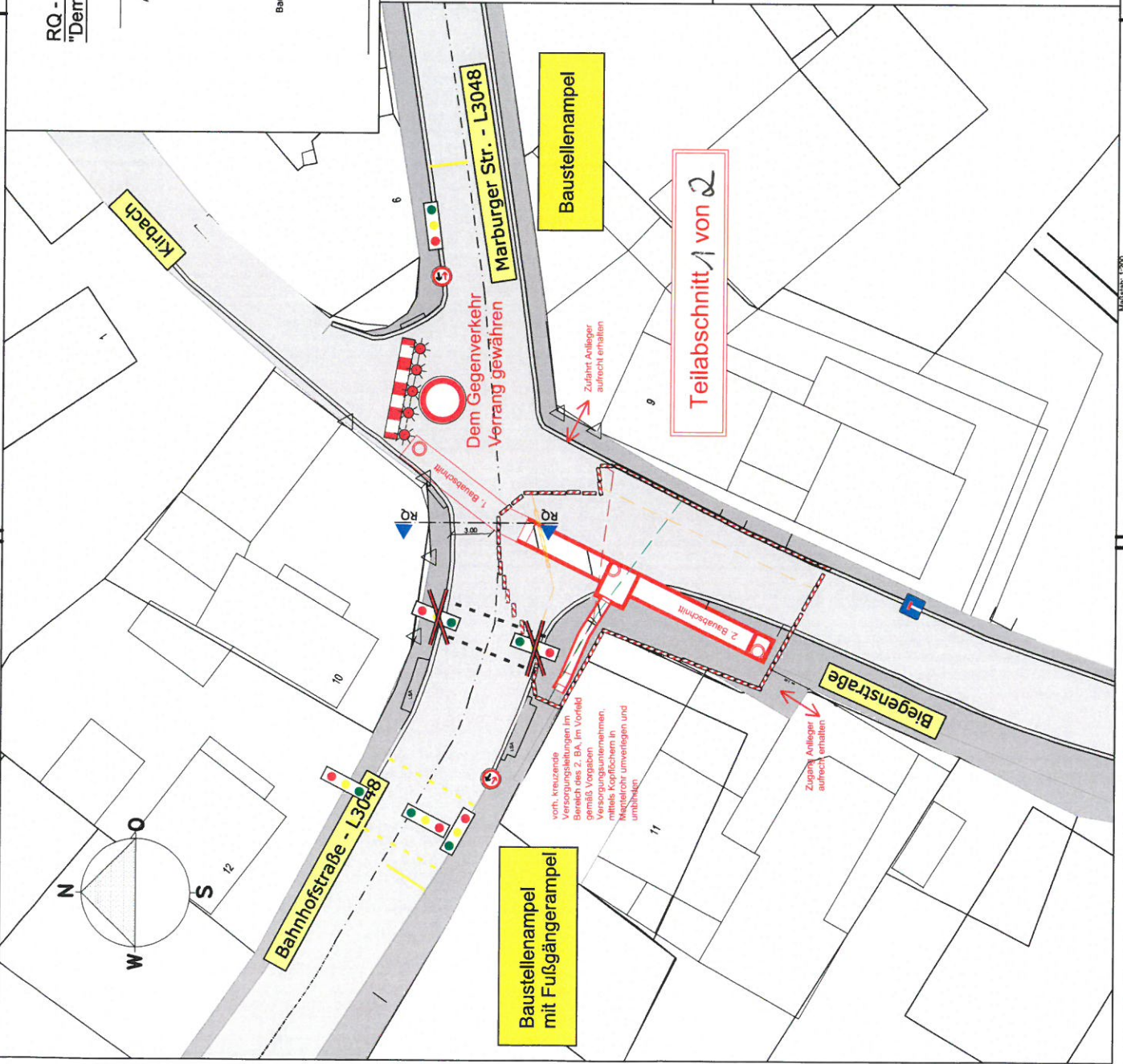

RQ - 2. Teilabschnitt - L 3048 vollgesperrt;  
 "Biegenstraße" nur für Linienverkehr freigegeben

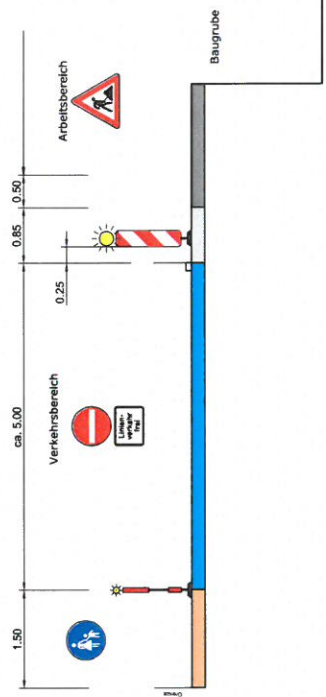

- Legende**
- Verbot der Einfahrt
  - Linienverkehr frei
  - Sackgasse
  - Halteverbot
  - Absperrbake

- Gasleitung-Bestand
- Stromleitung-Bestand
- Telekom-/Unitymedielleitung-Bestand
- Wasserleitung-Bestand

Die weitere Beschilderung ist in Abstimmung mit der Straßenverkehrsbehörde zu ergänzen.

INDEX	DATUM	ART DER ÄNDERUNG	NAMME
		BAUHER	
V1			Gemeinde Lohra
PROJEKT-NR.	4616	MASSNAME	
MASSSTAB	1:200		Sanierung "Kirbachverrohrung", 2. Bauabschnitt Querung OD Bahnhofstr. (L.3048)
BLATTGRÖSSE	A2	DARSTELLUNG	Systemskizze - Verkehrsführung 2. Teilabschnitt
BEARB.	Neu	BAUHER	BEST
GEZ.	Neu		Schuldenstr. 29 38533 Lohra-NV Tel. 0544 93709 Fax 0544 93705 Postfach 100000 Postfach 100000 Lohra
GEPR.	Neu		Laufzeit: im Januar 2017
Bt			

